

# 【E Xサービス・J R東海ツアーズ旅行商品利用者におすすめ】 奈良交通(株) 定期観光バスでお得に巡ろう！

奈良交通(株)では、E Xサービスで東海道新幹線をご利用いただくか、J R東海ツアーズの特定の旅行商品のご利用で、定期観光バス・Cコース（法隆寺・薬師寺・唐招提寺）の運賃部分に10%割引が適用されます。

西ノ京・平城宮跡エリアを巡るのに便利なコースですので、ぜひご利用ください！

- 対象期間 : 2023年9月21日(木)～2024年3月31日(日)
- 対象コース : 【C】法隆寺・薬師寺・唐招提寺
- 料金 : 運賃部分を10%割引(9,000円 ⇒ 8,570円)
- ※「薬師寺 大唐西域壁画」の非公開期間(2024年1月16日(火)～2月29日(木))は8,270円です。
- ※大人おひとり様の料金です。小児設定もごございます。
- ※料金にはガイドによるご案内、バス運賃、拝観料、昼食代を含みます。
- ※コース詳細については定期観光バスHP (<https://www.narakotsu.co.jp/teikan/index.html>) をご覧ください。
- ※WEBでご予約、決済される場合は通常運賃を一度お支払いください。定期観光バス乗車時に差額を返金いたします。

## ■割引適用条件：

定期観光バスのご利用当日もしくはその前後3日の間に①②いずれかの利用者であること

- ① E Xサービスで東海道新幹線（岐阜羽島駅以東～京都駅もしくは新大阪駅）ご利用の方
- ② 京都もしくは奈良を着地とするJ R東海ツアーズの旅行商品ご利用の方

## 定期観光バス乗車時に、下記のいずれかをご提示ください

① E Xサービスで東海道新幹線（岐阜羽島駅以東～京都駅もしくは新大阪駅）ご利用の方

(A) ご利用票



(B-1) ご利用票券領収書



(B-1) ご利用票券領収書

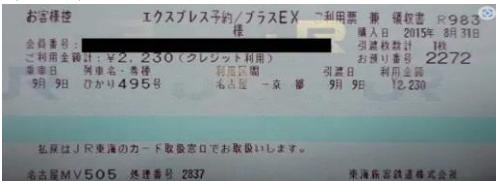

(C) ご利用履歴 ※1



※1 ご利用履歴の表示方法 < 詳細画面への画面遷移 >



② 京都もしくは奈良を着地とする JR 東海ツアーズの旅行商品ご利用の方

(A) ぷらっと旅程表

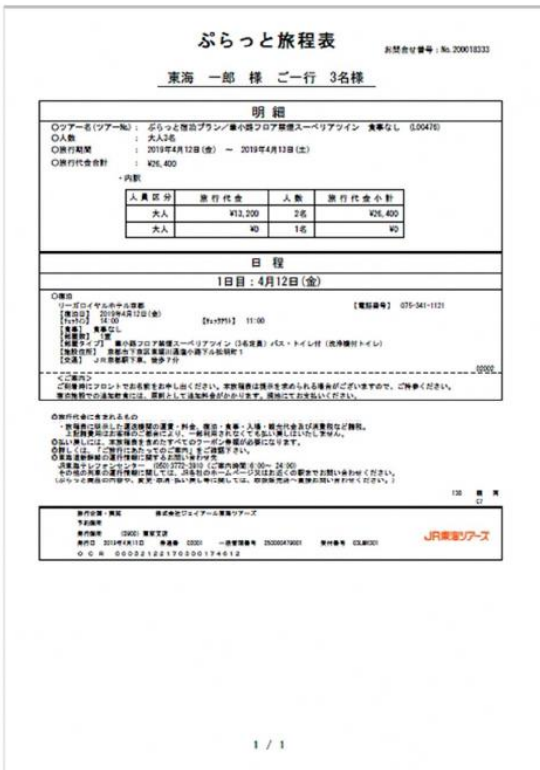

(B) メール画面

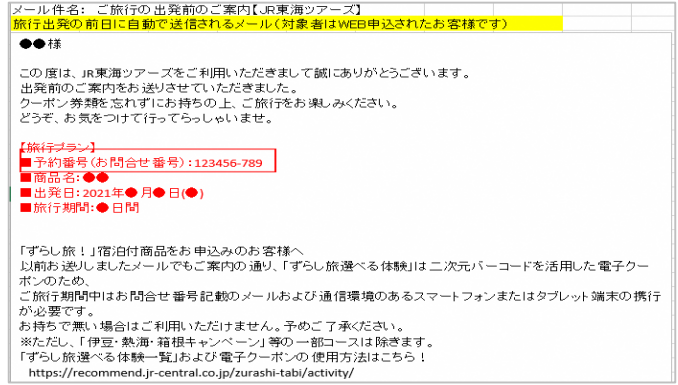

※「ご旅行代金お支払いのご案内」もご提示可能です

(C) EX サービス会員向けの旅行商品を  
購入した画面 (ログイン後のマイページ等)